

## LevDoc Klient – vid uppgradering av Visma

"Jag har uppdaterat Visma Administration SQL och nu funkar inte LevDoc varför?"

När du uppdaterar Visma Administration SQL till en ny version så skickar Visma med en ny integrationsfil (ADK.dll) som man måste läsa in till LevDoc Klient.

Filen "Adk.dll" som hittas under katalogen SPCS Administration för Visma, kopierar ni och "klistra in och ersätt" den befintliga Adk.dll filen som finns i din LevDoc Klient katalog.

Se nedan en liten kort beskrivning så ni hittar rätt fil.

Gå in i Visma Administration:

1. Klicka på "Hjälp" menyraden längst till höger.

2. Då får ni upp följande sida:

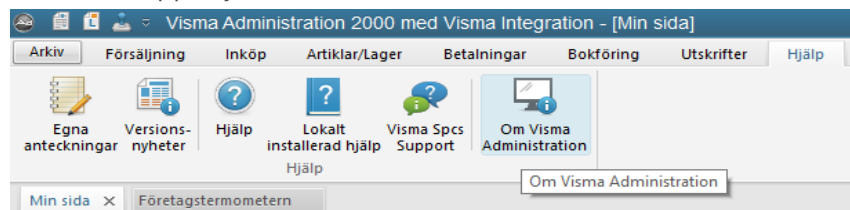

Klicka på "Om Visma Administration"

3. Då får ni upp följande sida:

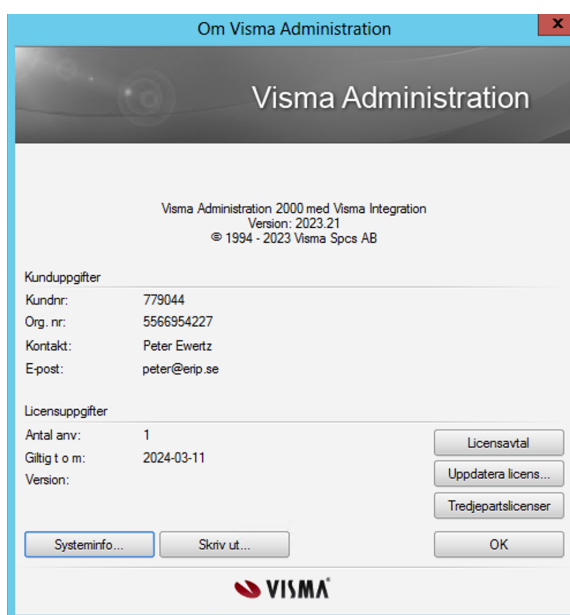

3. Klicka på "Systeminfo"

4. Gå sedan in i utforskaren genom att klicka på "Utforska" till höger om raden intill "Sökväg programfiler"

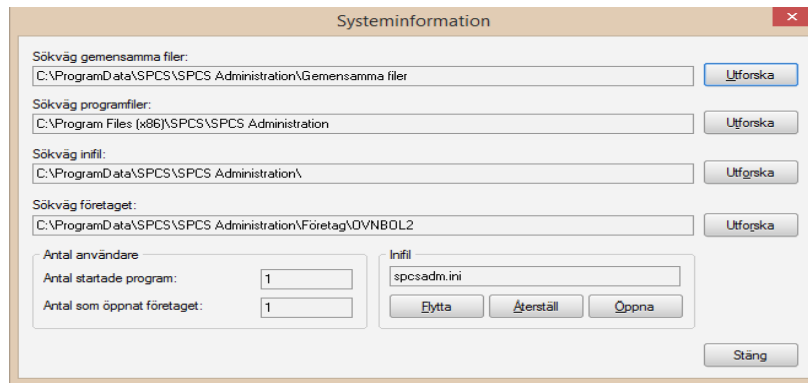

5. Här kopierar ni filen Adk.dll

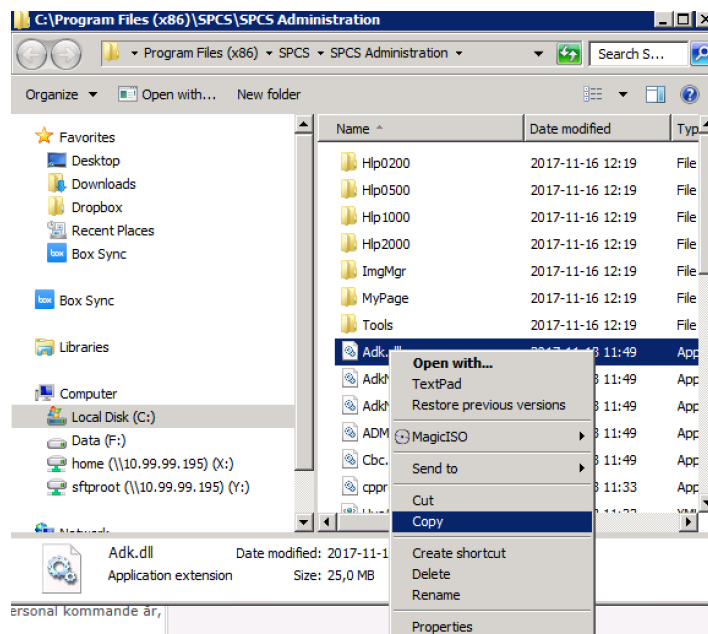

6. Nu skall ni klistra in filen och ersätta den gamla Adk.dll i LevDoc Klient.

LevDoc Klient's programkatalog ligger på:

C:\Program Files (x86)\Levdoc\LEVDoc Klient

Lokal disk (C:) ▶ Program Files (x86) ▶ Levdoc ▶ LEVDoc Klient

Namn	Senast ändrad	Typ	Storlek
CDsealinstall	2023-10-16 06:50	Filmapp	
Adk.dll	2023-10-18 09:48	Programtillägg	31 398 kB
Adk_Old.dll	2023-10-03 14:24	Programtillägg	31 397 kB
AdkNet4Wrapper.dll	2023-10-03 14:24	Programtillägg	743 kB
BannerBitmap.bmp	2017-09-29 10:51	Bitmappsbild	103 kB
book_go.ico	2017-09-29 10:53	Ikon	5 kB
eInvoiceImport.dll	2018-04-10 13:57	Programtillägg	359 kB
FakturaMall.htm	2017-09-29 11:19	Chrome HTML Do...	25 kB
Ini_LEVDoc.mdb	2018-03-20 11:19	MDB-fil	516 kB
itextsharp.DLL	2017-09-29 11:12	Programtillägg	3 440 kB
LEVDoc.exe	2023-10-16 11:55	Program	1 853 kB
LEVDoc.exe.config	2023-10-16 06:51	CONFIG-fil	2 kB
LEVDoc_231012.exe	2023-10-12 07:51	Program	1 853 kB
LEVDocCDsearch.exe	2021-04-28 09:26	Program	121 kB
LEVDocCDsearch.exe.config	2017-09-29 11:29	CONFIG-fil	3 kB
LevDocInstExt.exe	2023-10-11 16:18	Program	163 kB
ProdLine.txt	2017-09-29 11:19	Textdokument	1 kB
ReadMeCDsea.txt	2017-09-29 11:11	Textdokument	1 kB

7. Nu skall det vara klart och ni startar nu LevDoc Klient precis som vanligt.

Om ni har frågor så kontaktar ni oss på följande e-post adress:

support@levdoc.se